

**Unnamed (Tributary to Bear Lake) Lake/  
Lac sans nom (Tributaire du lac Bear)**

*Northumberland County / Comté de Northumberland*

*Miramichi Recreational Fishing Area /  
Zone de Pêche Récréative de Miramichi*

*47°13'03.7"N 66°18'59.2"W*

## Unnamed Lake (Tributary to Bear Lake) / Lac sans nom (Tributaire du lac Bear)

**Note:** *The following maps are not designed for navigation purposes. Please exercise caution when using these maps as some shoals may not appear.*

**Remarque:** *Les cartes suivantes ne sont pas conçues à des fins de navigation. Faites preuve de prudence lors de l'utilisation de ces cartes, car certains hauts-fonds peuvent ne pas apparaître.*

<u>Lake Characteristics</u>	<u>Caractéristiques du lac</u>
Surface Area : 3.6 hectares / 8.9 acres Maximum Depth : 0.3 metres / 1 foot	Superficie : 3.6 hectares / 8.9 acres Profondeur maximale : 0.3 mètres / 1 pied

<u>Species Present</u>	<u>Espèce Présente</u>
<b>Sport Fish</b> Brook Trout	<b>Poisson sportif</b> Truite mouchetée (Omble de fontaine)
<b>Non-Sport Fish</b>	<b>Poisson non sportif</b>

This lake is not part of the fish stocking program.

Ce lac ne fait pas partie du programme d'empoissonnement.

# Unnamed (Tributary to Bear Lake) Lake / Lac sans nom (Tributaire du lac Bear)

## Depth Readings (Metres) / Indications de Profondeur (Mètres)

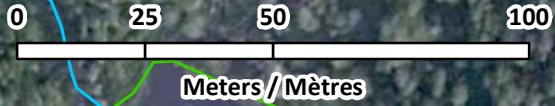

**Legend / Légende**

- Depth (Metres) / Profondeur (Mètres)
- ~ Watercourse / Cours d'Eau
- Crown Land / Terre de la Couronne

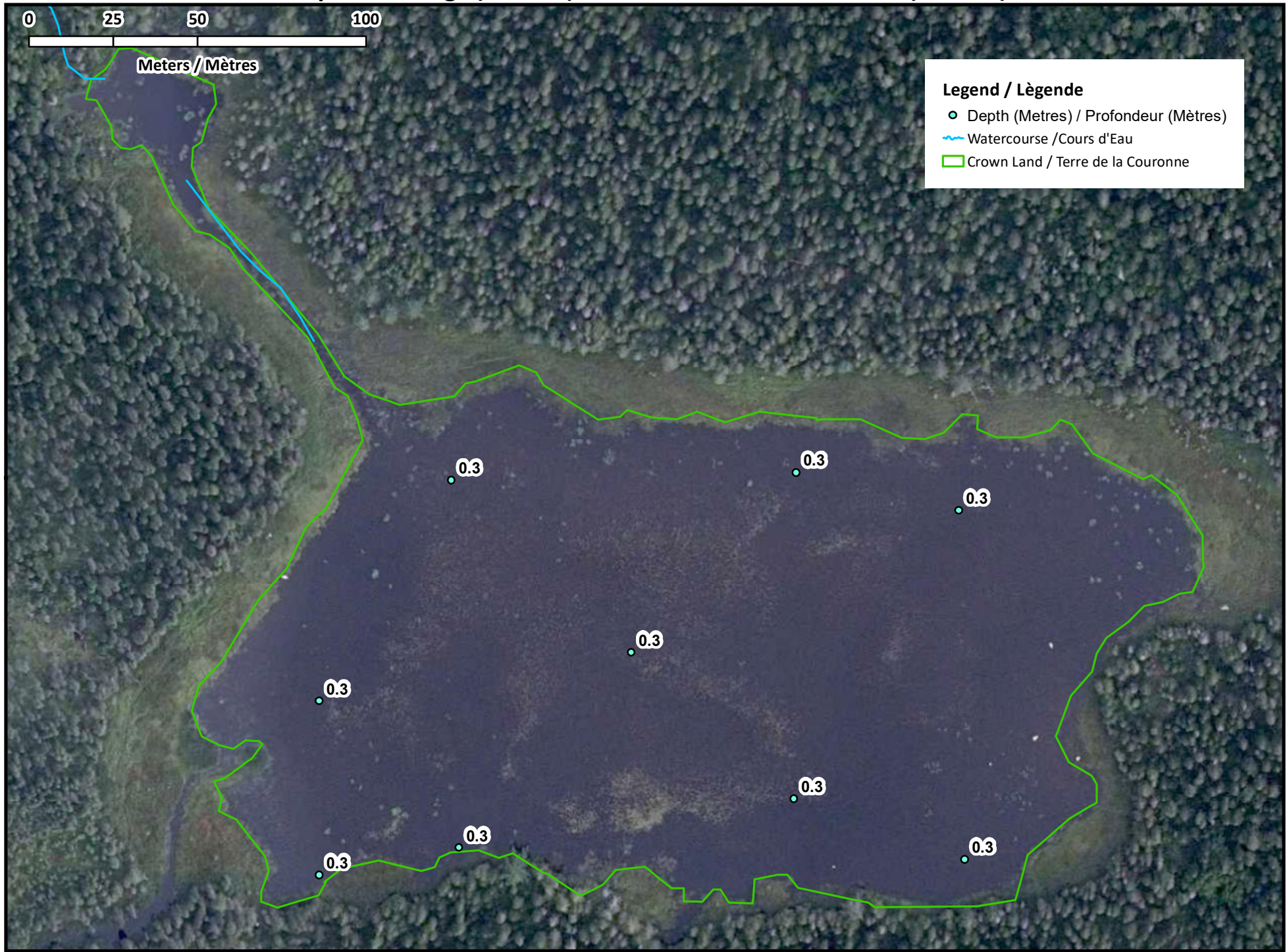

# Unnamed (Tributary to Bear Lake) Lake / Lac sans nom (Tributaire du lac Bear)

## Depth Readings (Metres) / Indications de Profondeur (Mètres)



0 25 50 100

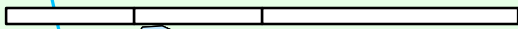

Meters / Mètres

### Legend / Légende

- Depth (Metres) / Profondeur (Mètres)
- ~ Watercourse / Cours d'Eau
- ~ Road / Route
- Non-Crown Land / Non Terre de La Couronne
- Crown Land / Terre de la Couronne

