

Indian Lake / Lac Indian

York County / Comté de York

*Upper Saint John Recreational Fishing Area /
Zone de Pêche Récréative de Haut Saint-Jean*

46°12'08.6"N 67°15'04.6"W

Indian Lake / Lac Indian

Note: *The following maps are not designed for navigation purposes. Please exercise caution when using these maps as some shoals may not appear.*

Remarque: *Les cartes suivantes ne sont pas conçues à des fins de navigation. Faites preuve de prudence lors de l'utilisation de ces cartes, car certains hauts-fonds peuvent ne pas apparaître.*

<u>Lake Characteristics</u>	<u>Caractéristiques du lac</u>
Surface Area : 65.3 hectares / 161.4 acres Maximum Depth : 5.2 metres / 17 feet	Superficie : 65.3 hectares / 161.4 acres Profondeur maximale : 5.2 mètres / 17 pieds

<u>Species Present</u>	<u>Espèce Présente</u>
Sport Fish	Poisson sportif
Non-Sport Fish	Poisson non sportif
Brown Bullhead	Barbotte brune
Golden Shiner	Méné jaune
Pumpkinseed	Crapet-soleil
White Sucker	Meunier noir
Yellow Perch	Perchaude

This lake is not part of the fish stocking program.

Ce lac ne fait pas partie du programme d'empoissonnement.

Indian Lake / Lac Indian

Depth Readings (Metres) / Indications de Profondeur (Mètres)

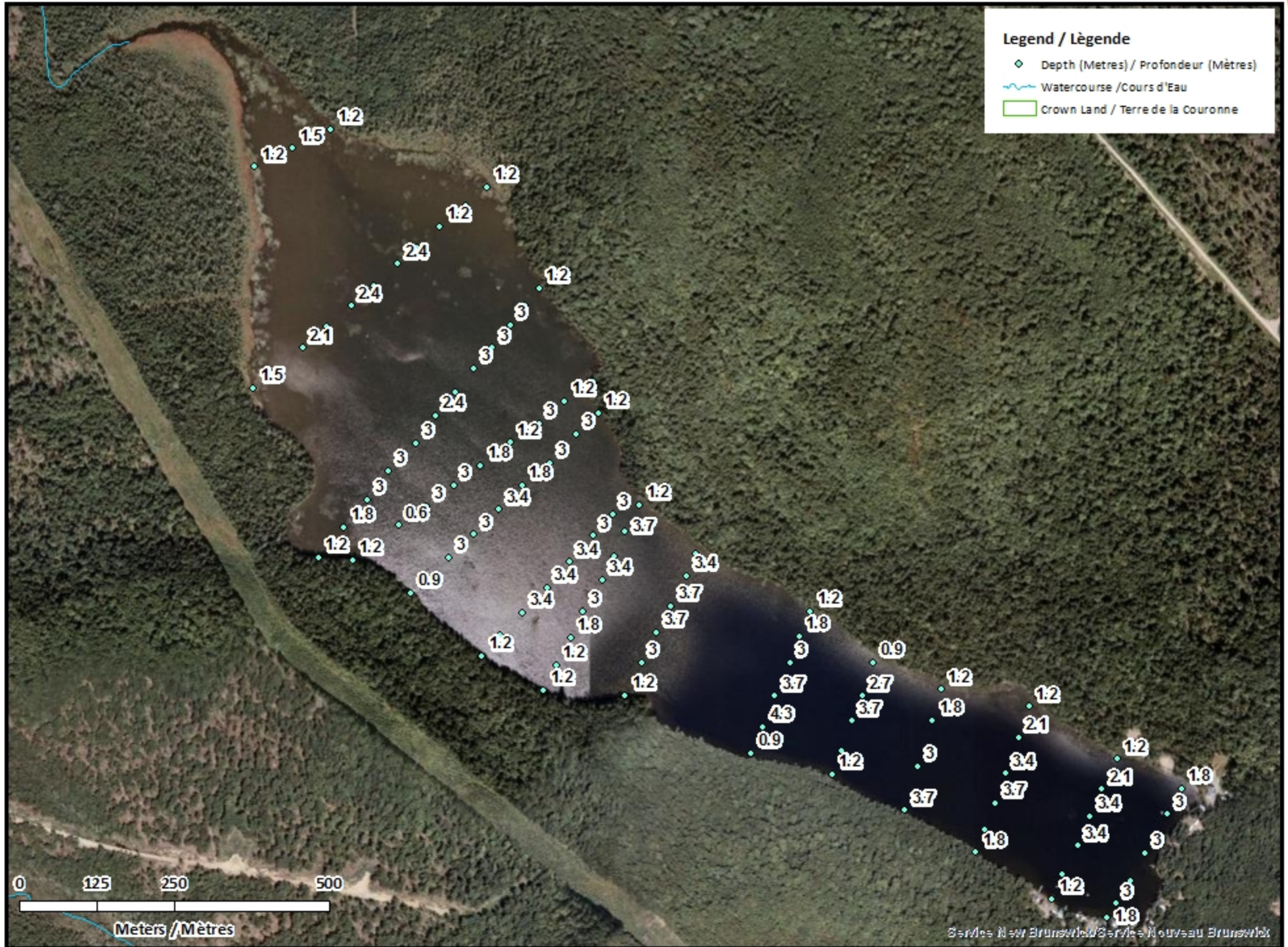

Indian Lake / Lac Indian Contours (Metres) / (Mètres)



Legend / Légende

- Contours (Metres / Mètres)
- Watercourse / Cours d'Eau
- Crown Land / Terre de la Couronne

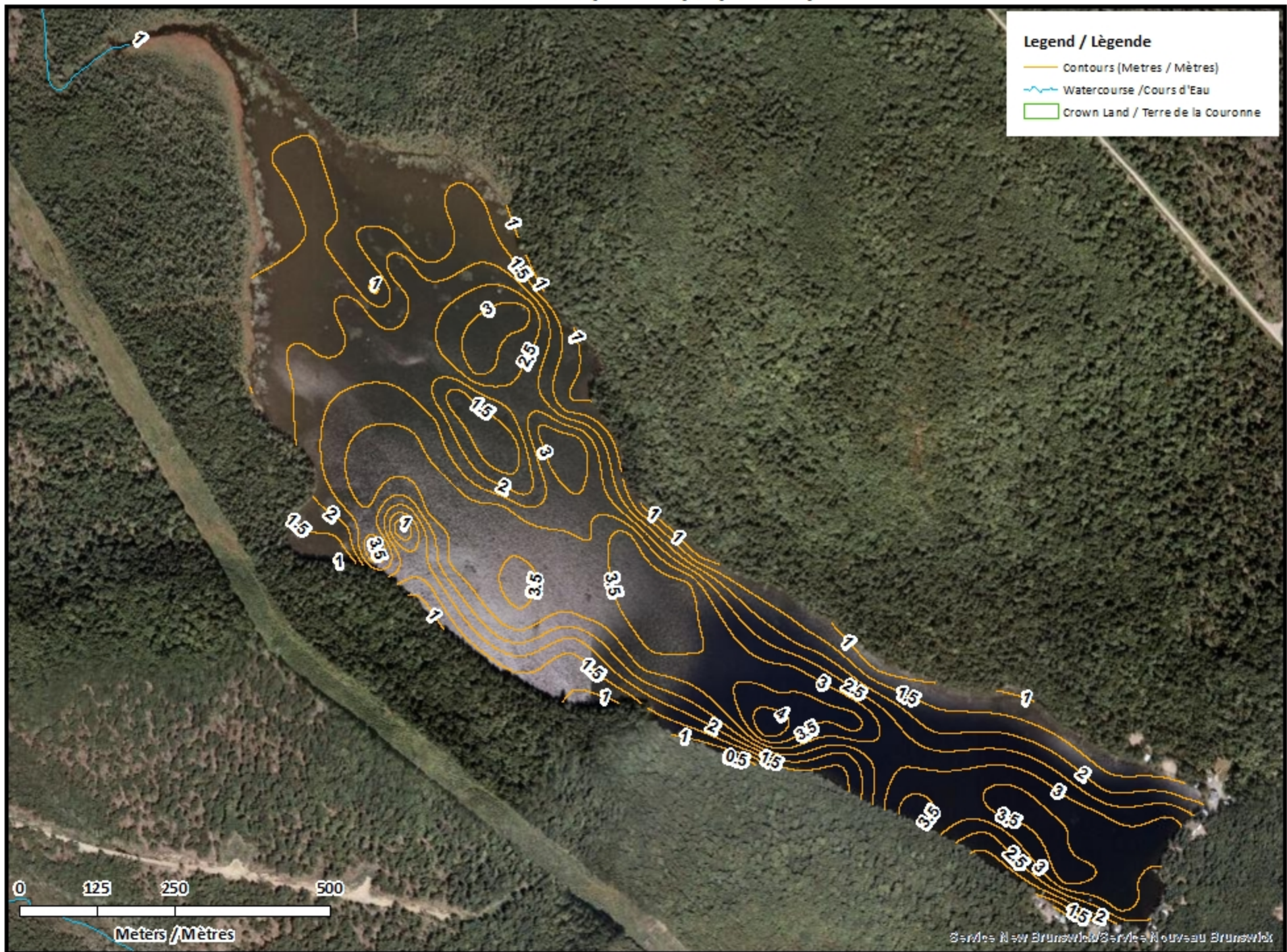

Indian Lake / Lac Indian

Depth (Metres) / Profondeur (Mètres)

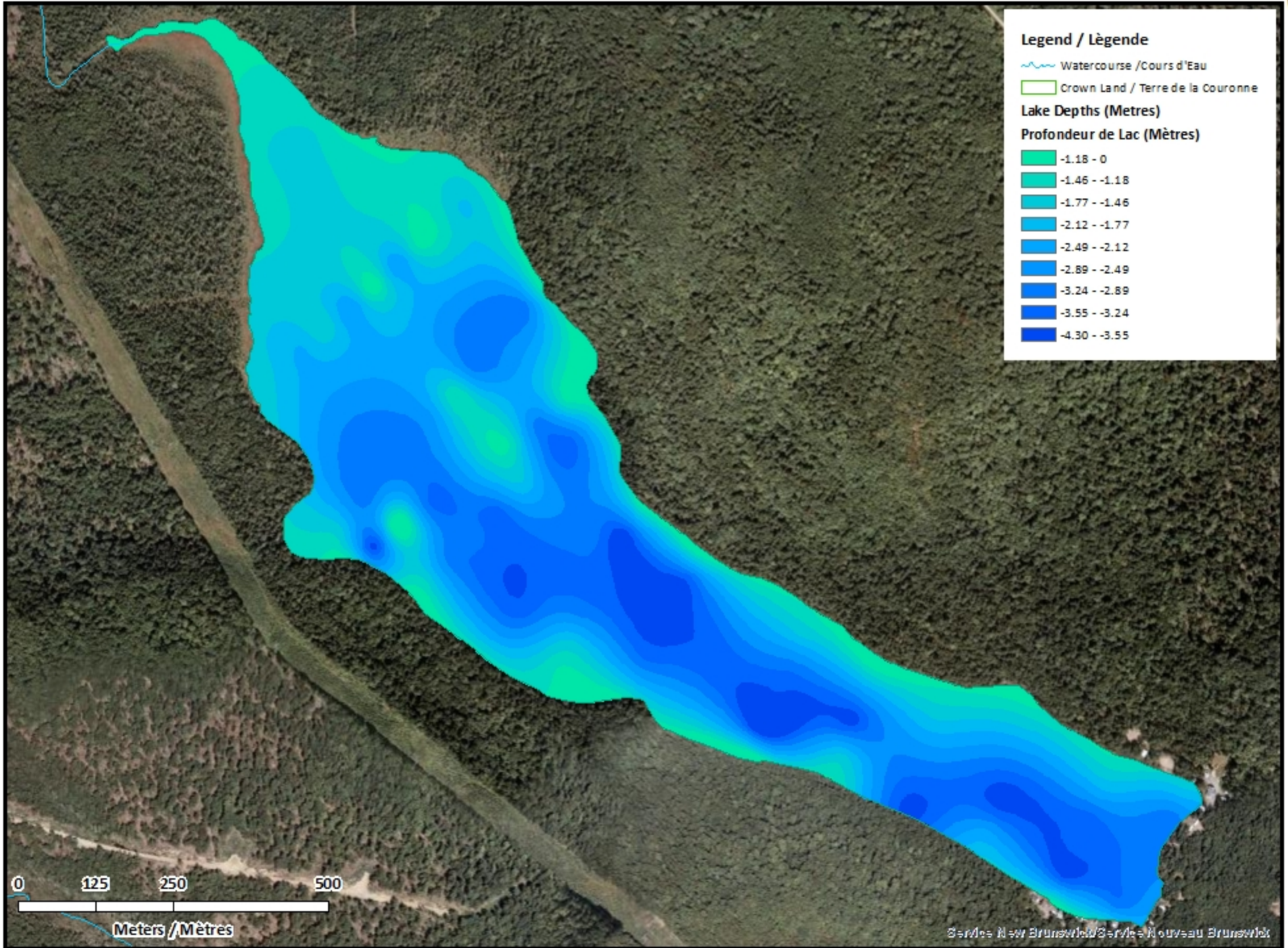

Indian Lake / Lac Indian Contours (Metres) / (Mètres)



Legend / Légende

- Contours (Metres / Mètres)
- Watercourse / Cours d'Eau
- Road / Route
- Non-Crown Land / Non Terre de La Couronne
- Crown Land / Terre de la Couronne

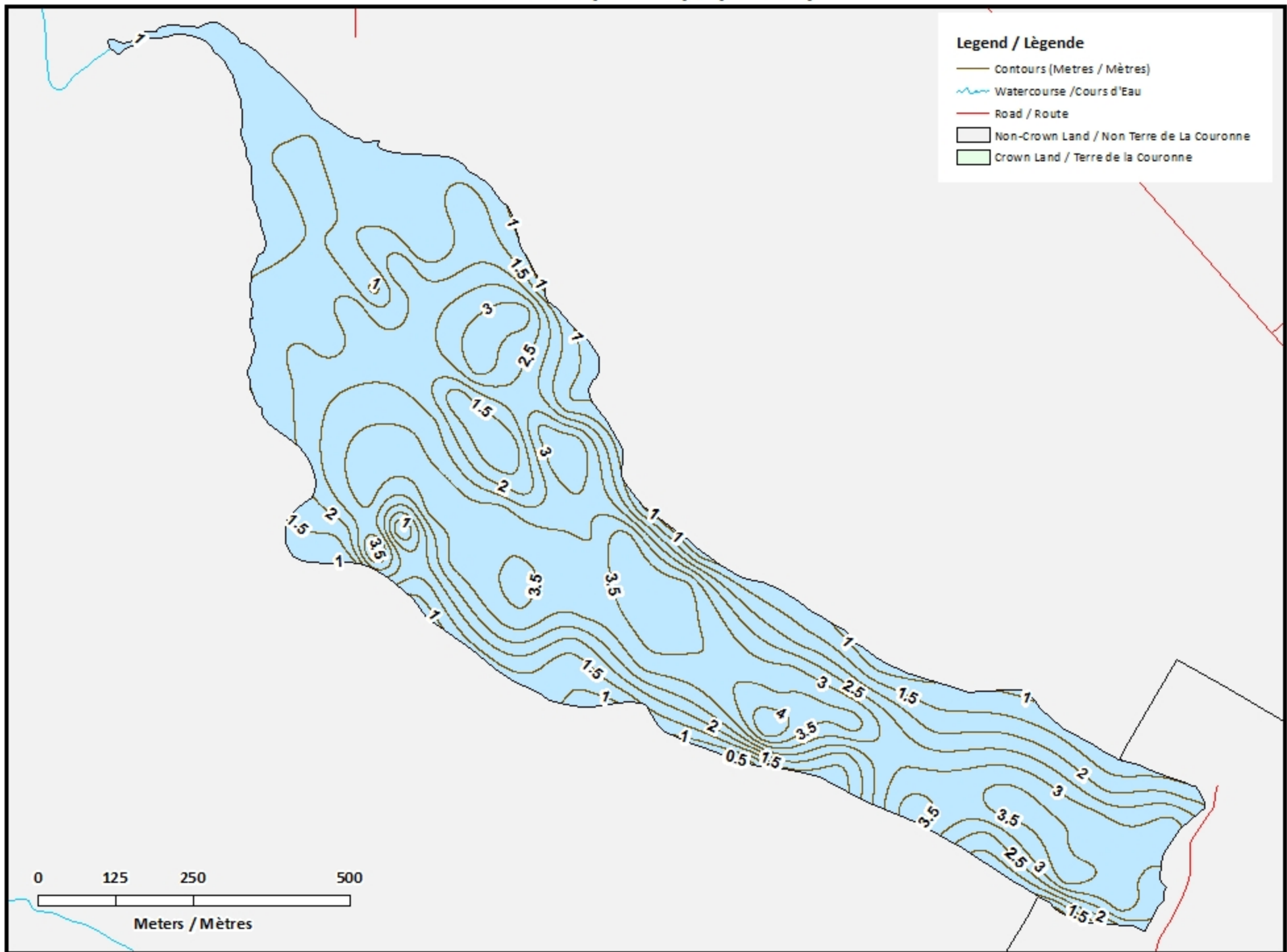

0 125 250 500
Meters / Mètres

Indian Lake / Lac Indian

Depth (Metres) / Profondeur (Mètres)

