

## **Bear Lake / Lac Bear**

*Northumberland County / Comté de Northumberland*

*Miramichi Recreational Fishing Area /  
Zone de Pêche Récréative de Miramichi*

*47°13'15.3"N 66°19'10.9"W*

## Bear Lake / Lac Bear

**Note:** *The following maps are not designed for navigation purposes. Please exercise caution when using these maps as some shoals may not appear.*

**Remarque:** *Les cartes suivantes ne sont pas conçues à des fins de navigation. Faites preuve de prudence lors de l'utilisation de ces cartes, car certains hauts-fonds peuvent ne pas apparaître.*

<u>Lake Characteristics</u>	<u>Caractéristiques du lac</u>
Surface Area : 12.8 hectares / 31.6 acres Maximum Depth : 1.2 metres / 4 feet	Superficie : 12.8 hectares / 31.6 acres Profondeur maximale : 1.2 mètres / 4 pieds

<u>Species Present</u>	<u>Espèce Présente</u>
<b>Sport Fish</b> Brook Trout	<b>Poisson sportif</b> Truite mouchetée (Ombles de fontaine)
<b>Non-Sport Fish</b>	<b>Poisson non sportif</b>

This lake is not part of the fish stocking program.

Ce lac ne fait pas partie du programme d'empoissonnement.



# Bear Lake / Lac Bear

## Depth Readings (Metres) / Indications de Profondeur (Mètres)





# Bear Lake / Lac Bear Contours (Metres / Mètres)



- Legend / Légende**
- Contours (Metres / Mètres)
  - Watercourse / Cours d'Eau
  - Crown Land / Terre de la Couronne

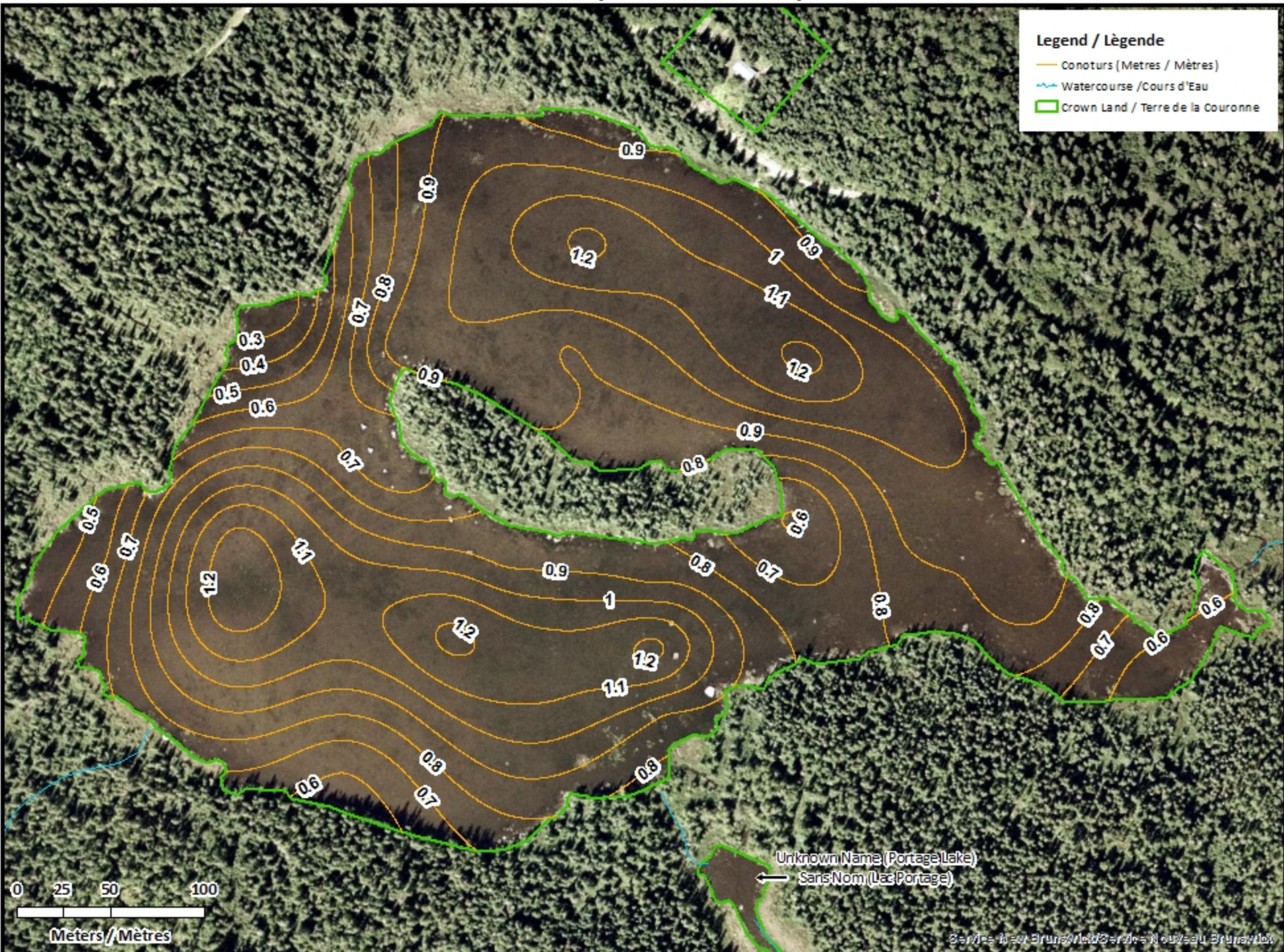

0 25 50 100  
Meters / Mètres

Unknown Name (Portage Lake)  
Sans Nom (Lac Portage)



# Bear Lake / Lac Bear

## Depth (Metres) / Profondeur (Mètres)

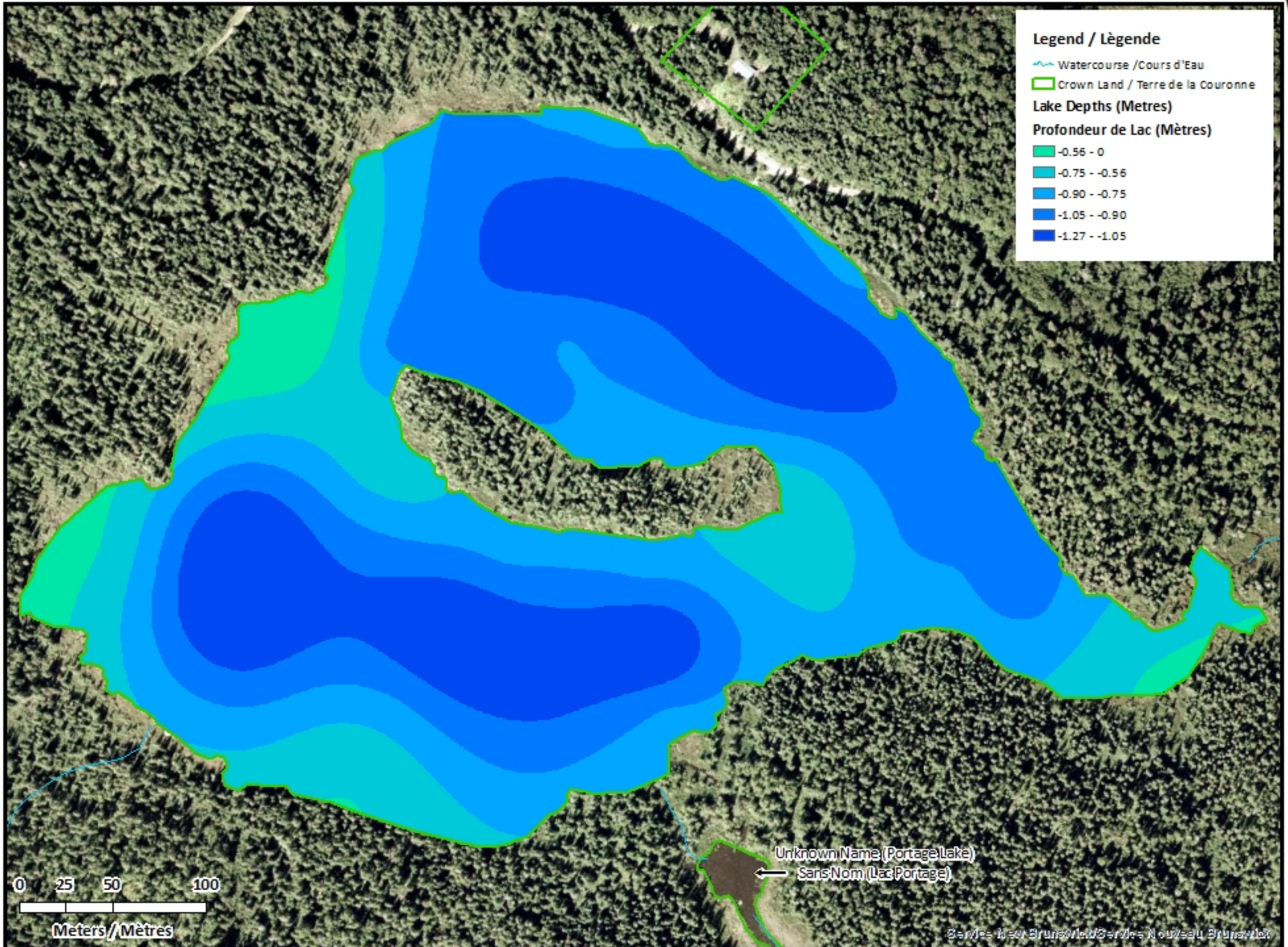

# Bear Lake / Lac Bear

## Depth Readings (Metres) / Indications de Profondeur (Mètres)

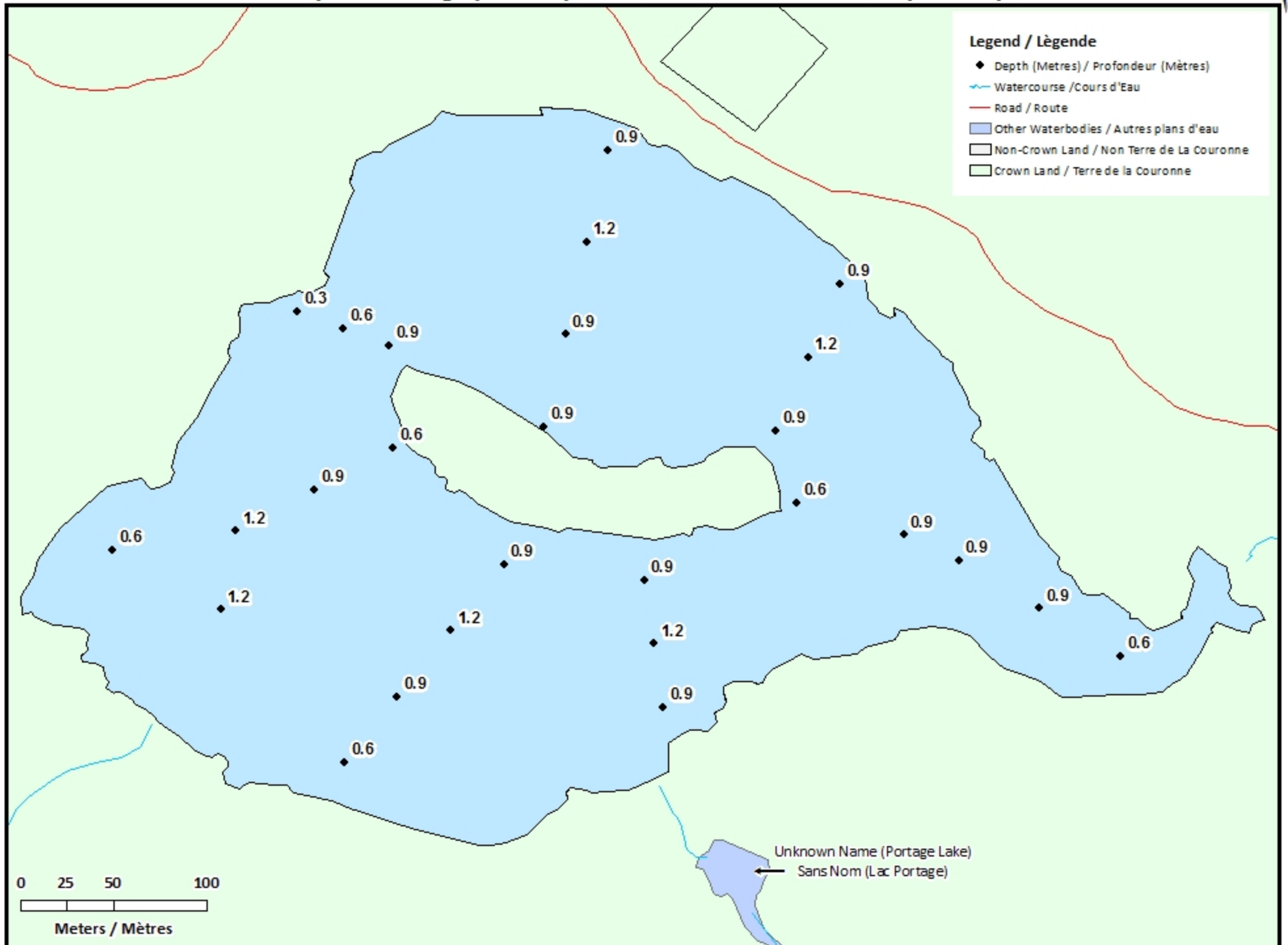



# Bear Lake / Lac Bear Contours (Metres / Mètres)



## Legend / Légende

- Contours (Metres / Mètres)
- ~ Watercourse / Cours d'Eau
- Road / Route
- Other Waterbodies / Autres plans d'eau
- Non-Crown Land / Non Terre de La Couronne
- Crown Land / Terre de la Couronne

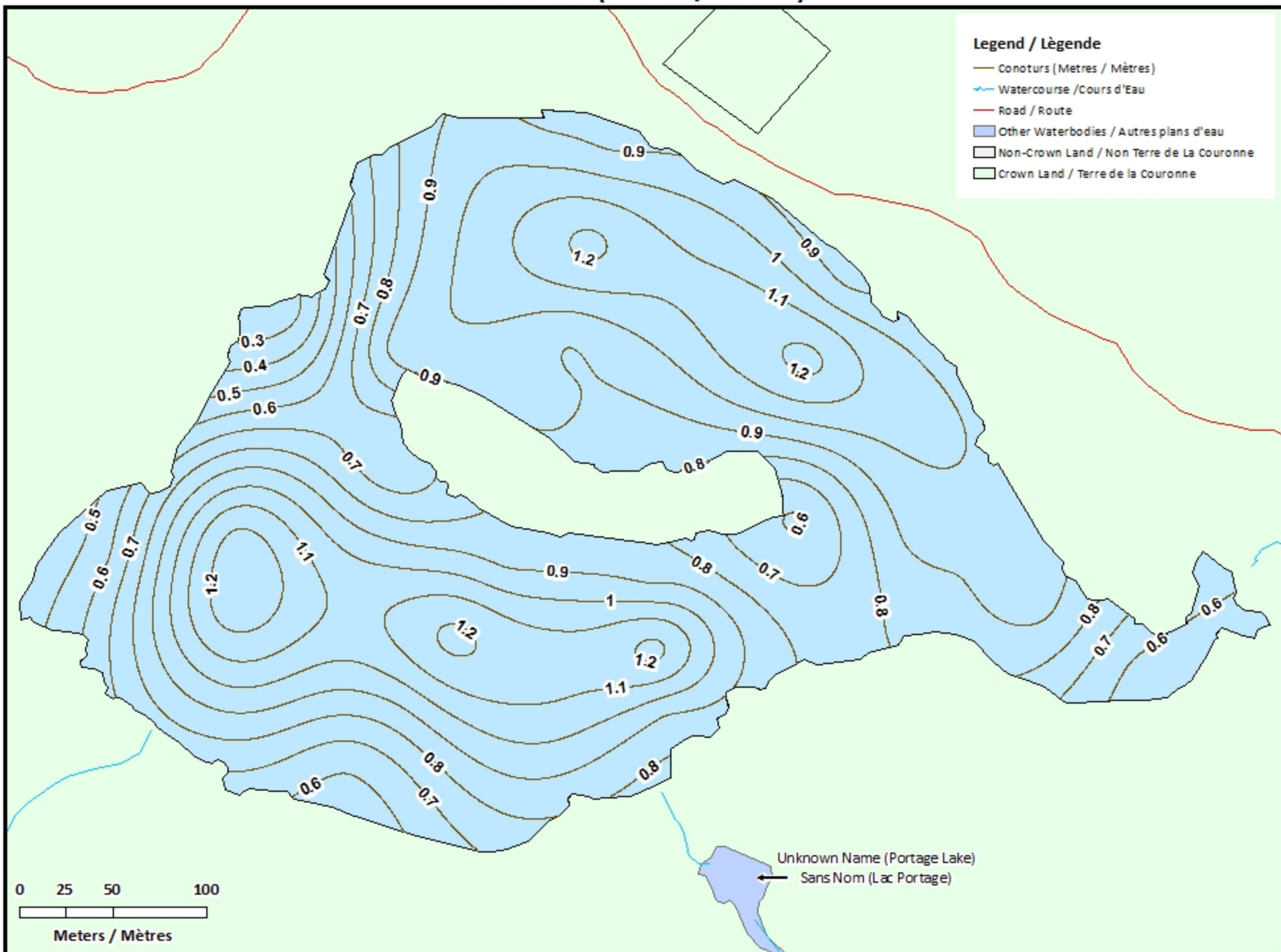

# Bear Lake / Lac Bear

## Depth (Metres) / Profondeur (Mètres)

